

**VISION
INGENIEROS®**

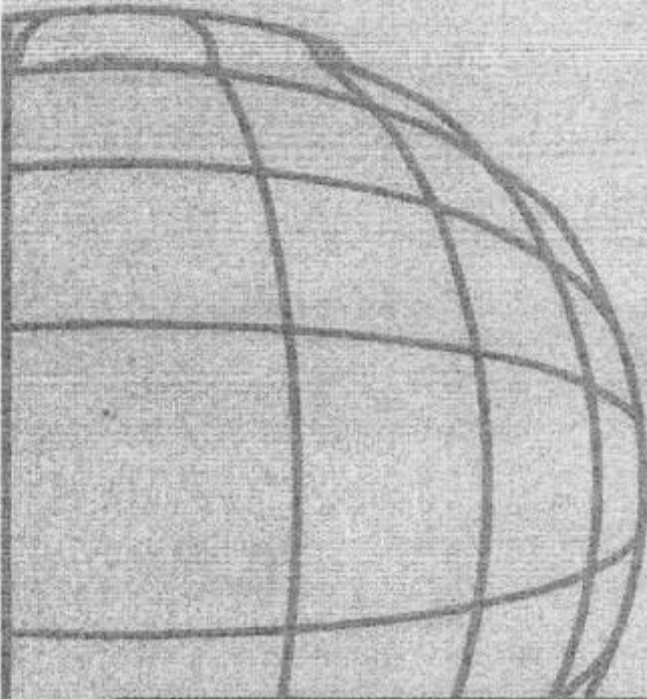

Diagnóstico Plan Marco Desarrollo
Territorial PMDT, zona priorizada
Atacama La Grande.
Comuna San Pedro de Atacama
Región de Antofagasta





¿Qué es un PMDT?

Instrumento
planificación regional



potencialidades y oportunidades
productivas del territorio

inversiones con sostenibilidad
económica, social y ambiental

Potenciando y fortaleciendo los
negocios existentes o incipientes

Mejorar las condiciones de
vida de las personas.



¿Qué servicios de infraestructura financiera?



- Agua potable (agua para bebida y procesos productivos)
- Saneamiento (evacuación y tratamiento de aguas servidas domiciliarias)
- Electrificación (domiciliaria y productiva)
 - Conectividad (caminos, pasarelas, puentes)
 - Telecomunicaciones (infraestructura y tecnología de información y comunicaciones)

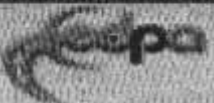



Etapas de desarrollo

Etapa 1
Diagnóstico
Situación Actual

Etapa 2
Generar Visión
Compartida

Etapa 3
Definir Cartera
de Proyectos

Etapa 4
Validar PMDT

La comunidad participa en todo el proceso
Instituciones públicas participan desde su ámbito



Focalización

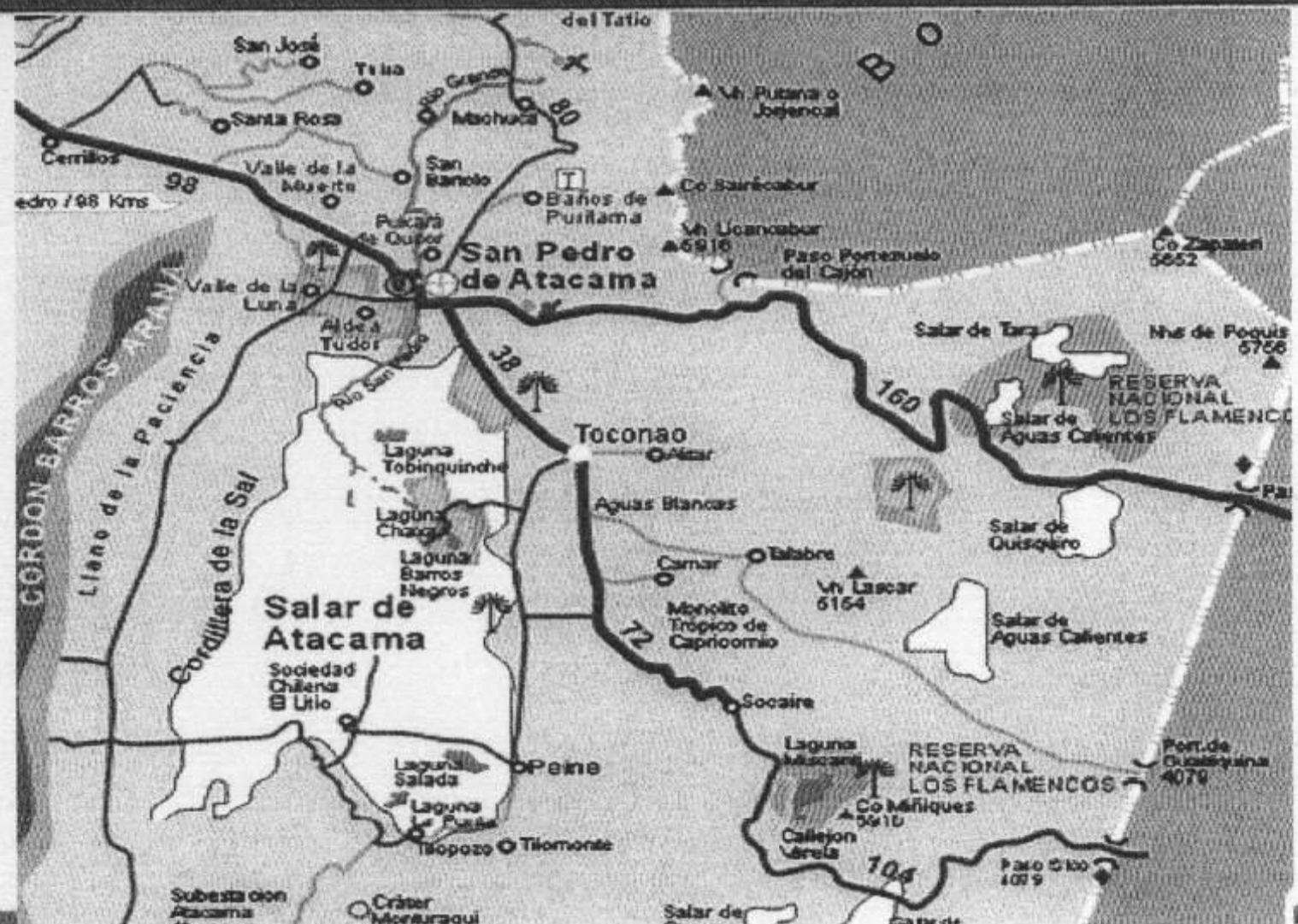

Unidades Productivas Tipo

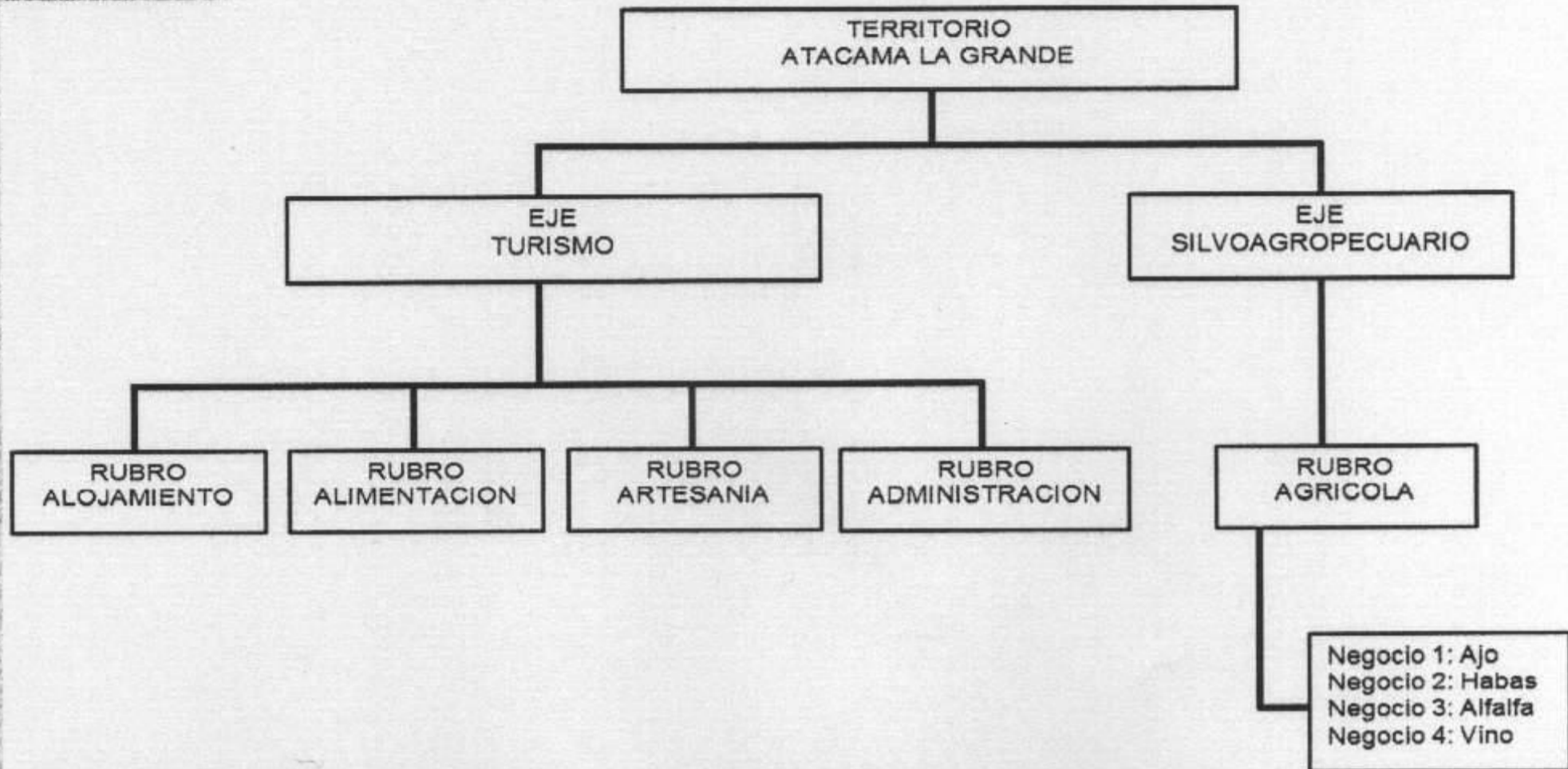

UPT v/s Brechas

Localidad	Turismo				Agrícola				PROYECTOS					
	Alojamiento	Alimentación	Artesanía	Administración	Ajo	Habas	Alfalfa	Vino	Agua	Alcantarillado	Electricidad	Telecomunic.	Conectividad Vial	Fomento Productivo
Rio Grande - Yervas Buenas									X	X	X			X
Machuca									X	X	X			X
Toconao											X			X
Talabre									X	X	X			X
Camar									X	X	X			X
Socaire									X	X	X		X	X
Peine									X	X	X			

Integrantes Núcleo Gestor

Rosa Mendoza Selti	Comunidad Sequitor y Checar
Nelly Solis Cenzano	Comunidad Catarpe
Sotero Armella Mamani	Comunidad Talabre
Elisa Yanjarí Mondaca	Comunidad San Pedro Atacama
Pedro Puca Flores	Asoc. Celeste Valle Puques

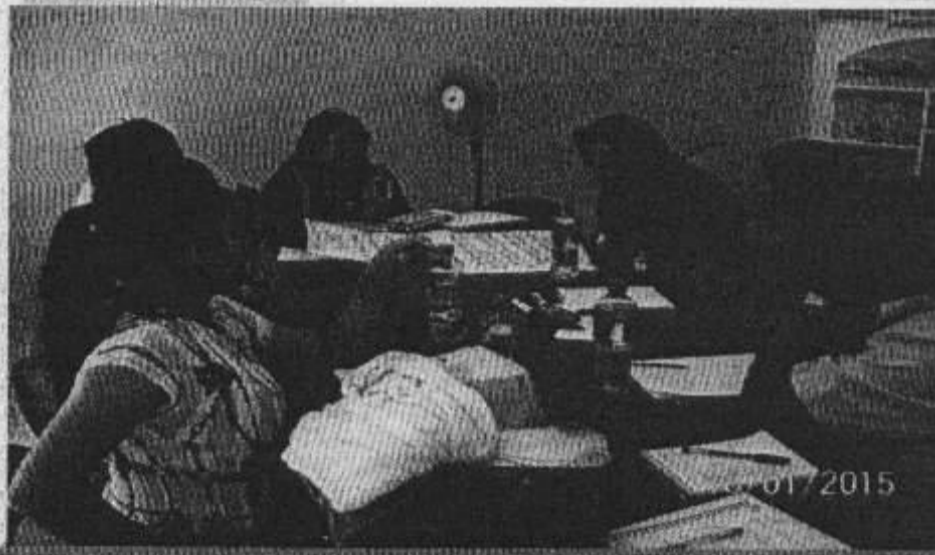

RESULTADOS

Sub Territorio	Rubro	Indicadores Oportunidad Negocio				VAN TIR SOCIAL
		VAN (\$)	TIR (%)	VAN (\$)	TIR (%)	
		Conservador		Optimista		
San Pedro de Atacama	Ajo	\$ 949.855	22%	\$ 4.128.678	41%	VANS
	Haba	\$ 565.008	52%	\$ 1.021.001	64%	\$ 7.205.162.870
	Alfalfa	\$ 1.646.972	285%	\$ 2.438.452	295%	
	Vino	\$ 30.928.687	2.269%	\$ 36.391.773	2.274%	
	Aliment.	\$ 80.934.490	117,66%	\$ 108.828.552	124,75%	TIR
	Alojam.	\$ 2.545.140	52,81%	\$ 4.427.778	63,98%	26,58%
	Admin.	\$ 1.049.271.277	2060,44%	\$ 1.238.233.503	2064,75%	
Recomendación cartera integrada	DADO QUE TODAS LAS OPORTUNIDADES DE NEGOCIOS SON RENTABLES Y VANS ES POSITIVO SE RECOMIENDA INVERSIÓN DE LA CARTERA INTEGRADA DE PROYECTOS					



Cartera Definitiva

Programa de abastecimiento de agua potable UEDT San Pedro de Atacama

Programa/Proyecto	Inversión (M\$)	ETAPA	Familias	Habit	Arranques
Construcción sist. APR Machuca	80.000	Diseño	10	76	10
Construcción sist. APR Talabre	659.915	Ejecución	42	134	42
Mejoramiento sist. abast. agua potable Socaire	70.000	Ejecución	122	390	122
Construcción abast agua potable Valle Puques	250.000	Diseño	11	26	11
Subtotal Programa	1.059.915		185	626	185



Cartera Definitiva

Programa mejoramiento de las condiciones sanitarias UEDT San Pedro de Atacama

Programa/Proyecto	Inversión (M\$)	ETAPA	Familias	Habit	Arranques
Construcción sist alcantarillado Rio Grande - Yervas Buenas	374.832	Diseño	68	218	68
Construcción sist alcantarillado Machuca	79.752	Diseño	10	32	10
Construcción sist alcantarillado Talabre	195.594	Ejecución	42	134	42
Mejoramiento sist alcantarillado Camar	130.000	Ejecución	34	109	34
Construcción sist alcantarillado Valle Puques	87.727	Diseño	11	26	11
Subtotal Programa	867.904		165	519	165



Cartera Definitiva

Programa abast. energía eléctrica UEDT San Pedro de Atacama

Programa/Proyecto	Inversión (M\$)	ETAPA	Familias	Habit	Empalmes
Mejoramiento sist abast energía eléctrica Rio Grande	420.000	Diseño	38	122	38
Construcción sist abast energía eléctrica Verbas Buenas	490.000	Diseño	30	96	30
Construcción sist abast energía eléctrica Machuca	320.000	Diseño	10	32	10
Mejoramiento sist abast energía eléctrica Talabre	420.000	Diseño	42	134	42
Mejoramiento sist abast energía eléctrica Camar	740.000	Diseño	34	109	34
Mejoramiento sist abast energía eléctrica Socaire	910.000	Diseño	122	390	122
Construcción sist abast energía eléctrica Valle Puques	320.000	Diseño	8	26	8
Subtotal Programa	3.620.000		284	909	284



Cartera Definitiva

Pavimentación camino desde ruta CH23 a Lagunas Altiplánicas

Programa/Proyecto	Inversión (M\$)	ETAPA	Km Pavim	Habit	Visitas
Pavimentación camino desde ruta CH23 a Lagunas Altiplánicas	456.645	Diseño	7	390	600/mes
Subtotal Programa	456.645		7	390	600/mes

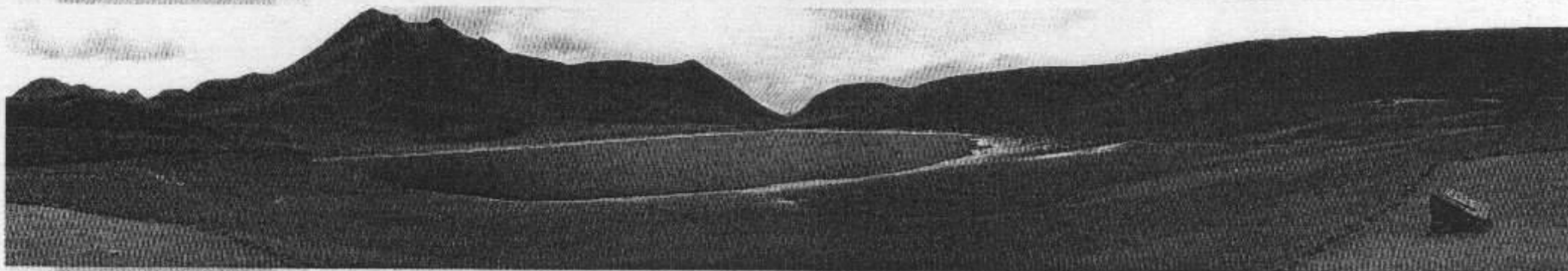



Cartera Definitiva

Programa de fomento productivo UEDT San Pedro de Atacama

Programa/Proyecto	Inversión (M\$)	ETAPA	Productores	Visitas
Programa de fomento productivo	1.400.000	Ejecución	127	16.200 por temporada
Subtotal Programa	1.400.000		127	16200 por temporada



Cartera Definitiva

Programa Puesta en Valor Patrimonio Cultural UEDT San Pedro de Atacama

Programa/Proyecto	Inversion (M\$)	ETAPA	Familias	Visitas
Programa Puesta en Valor Patrimonio Cultural	4.000.000	Ejecución	120	700/mes
Subtotal Programa	4.000.000		120	700/mes

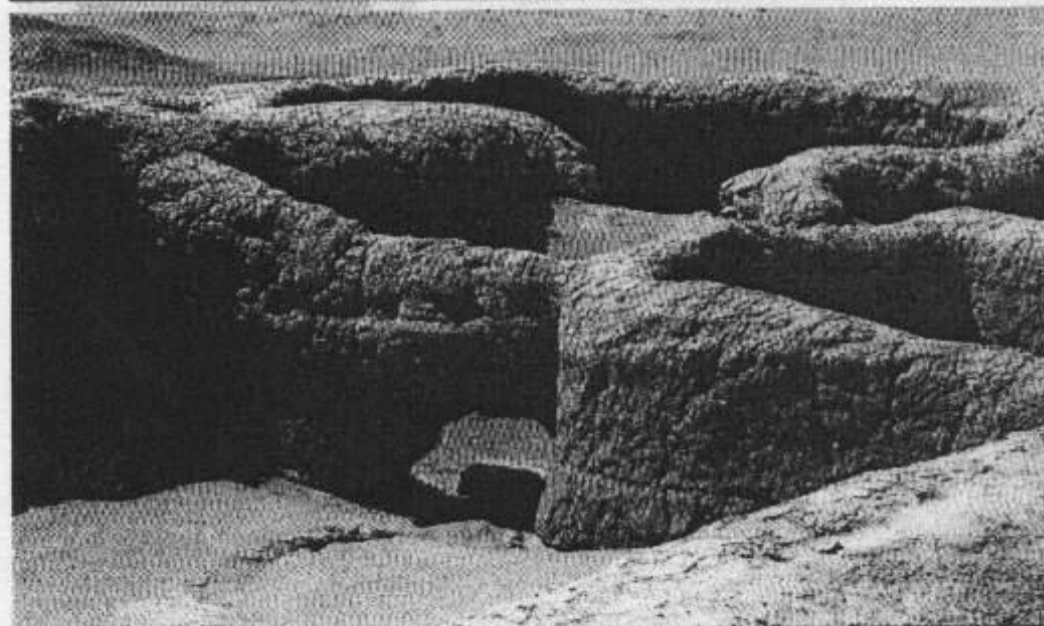

MUCHAS GRACIAS

